

Informativo Mensal Investimentos

Cota CD (contribuição definida)

PUBLICADO EM 19/01/12

DEZEMBRO 2011

Resumo da Política de Investimentos 2011-2015 (para saber mais consulte a versão completa disponível na área do participante)

A Política de Investimentos publicada anualmente define os limites de aplicações por tipo de risco, limites de risco, e vedações. O perfil de investimentos da modalidade contribuição definida é composto por ativos de renda fixa e renda variável. Os recursos são investidos no mínimo 70% em renda fixa, em fundos de investimentos abertos adequados à CVM 3792, e até 30% em renda variável através de carteiras de ações ou fundos abertos de ações.

Os ativos selecionados são títulos de emissão do Tesouro Nacional, operações compromissadas, títulos e valores mobiliários de renda fixa privados, ações de emissão de companhias abertas e outros valores mobiliários de renda variável, cotas de outros fundos de investimentos, fundos de investimentos em cotas de fundos de investimentos, fundos de investimentos em direitos creditórios, outros ativos financeiros e ou modalidades operacionais desde que de acordo com a política de investimentos e legislação aplicável. Os gestores podem atuar no mercado de derivativos desde que as correspondentes operações sejam limitadas a até 1 vez o patrimônio líquido, vedado o uso de alavancagem.

Gestores

BNP Paribas
HSBC
Itaú Unibanco
Western Asset

Prhospers-Previdência Rhodia é a Entidade Fechada de Previdência Complementar que administra os planos de previdência dos empregados do Grupo Rhodia no Brasil.

Objetivo

Os investimentos dos planos básico e suplementar, modalidade contribuição definida, da PRhospers - Previdência tem por objetivo proporcionar rentabilidade no longo prazo através das oportunidades oferecidas pelos mercados de taxas de juros pós-fixadas e pré-fixadas, índices de preços, renda variável.

Valor da cota

10,75912258

Rentabilidade (%)

	mês	ano	12 meses
Cota CD	0,68	7,31	7,31

Benchmark (%) a partir jan/11

72,2% CDI + 12,7% IMA-B + 15% Ibx

	mês	ano	12 meses
	0,93	8,43	8,43

*12 meses: até dezembro 2010 utilizado o benchmark anterior: 70% CDI + 30% IBX

Indicadores econômicos (%)

	mês	ano	12 meses
CDI	0,91	11,61	11,61
Ibx	1,52	-11,34	-11,34
IMA-B	0,31	15,13	15,13
INPC	0,51	6,02	6,02
Poupança	0,59	7,33	7,33

rentabilidade mensal da cota = rentabilidade dos investimentos descontados os fluxos e despesas

Estatísticas de Risco

Risco Crédito

baixo

Risco Mercado

baixo/moderado

Evolução do VAR - Value at Risk:

probabilidade de 5% da perda máxima indicada no horizonte de 21 dias

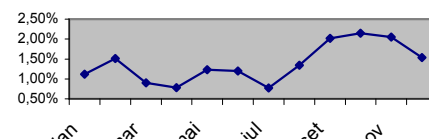

Composição da Carteira

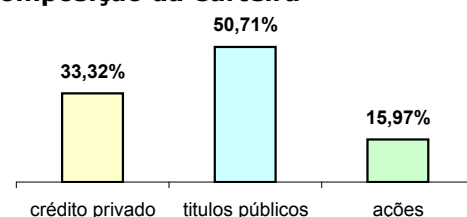

INFORMAÇÕES SOBRE INVESTIMENTOS

mês	cota CD	rentabilidade mensal	Bench composto (72% CDI+13% IMA-B+15%IBX)	Renda Fixa Cota CD	BEICH 85% CDI+ 15% IMA-B	Renda Variável Cota CD	BEICH Ibx
jan/11	10,0219149	-0,05%	0,06%	0,78%	0,68%	-3,13%	-3,49%
fev/11	10,1172593	0,95%	0,99%	0,82%	0,81%	1,58%	2,00%
mar/11	10,2306135	1,12%	1,20%	1,00%	1,02%	1,75%	2,26%
abr/11	10,2347849	0,04%	0,12%	0,89%	0,80%	-3,30%	-3,68%
mai/11	10,2804035	0,45%	0,56%	1,13%	1,07%	-2,41%	-2,27%
jun/11	10,3076087	0,26%	0,42%	0,74%	0,76%	-1,63%	-1,55%
jul/11	10,2825885	-0,24%	0,04%	0,89%	0,93%	-5,04%	-5,01%
ago/11	10,3757567	0,91%	0,84%	2,11%	1,72%	-4,51%	-4,16%
set/11	10,3685853	-0,07%	0,10%	1,02%	0,92%	-5,28%	-4,55%
out/11	10,6099732	2,33%	2,16%	1,02%	0,98%	9,27%	8,84%
nov/11	10,6864703	0,72%	0,72%	1,29%	1,04%	-1,72%	-1,06%
dez/11	10,7591226	0,68%	0,93%	0,69%	0,82%	0,84%	1,52%

DISCLAIMER

recomendamos a leitura da Política de Investimentos disponível na área restrita ao participante.

Recomendamos a leitura do Demonstrativo de Investimentos disponível na área restrita ao participante.

Rentabilidade passada não é garantia de rentabilidade futura.

Este relatório foi elaborado pela PRhospers com objetivo de prestar informações aos participantes dos planos de previdência por ela administrados. Não nos responsabilizamos por erros ou omissões nem por decisões de investimentos nele baseado. Para avaliação de performance recomendamos análise de no mínimo 12 meses.

Os indicadores CDI e IBX são meras referências econômicas comparativas e não se caracterizam como compromisso de rentabilidade da PRhospers Previdência Rhodia.

Os planos utilizam estratégias de investimentos com objetivo de retorno de longo prazo. Tais estratégias, da forma como são adotadas, podem resultar em variações negativas nas cotas de curto prazo.

As rentabilidades do Plano já são líquidas das despesas administrativas e das despesas de gestão.